

## Safe Routes to School Project: Soto Street Enhancements

El programa de Safe Routes to School/Rutas Seguras a la Escuela de Los Ángeles esta creando una “red de calles amigables” rodeando las escuelas Breed y Sheridan. Un nuevo diseño sobre la calle Soto ayudara a incrementar la seguridad para usuarios de la carretera, incluyendo a los estudiantes y familias que cruzan la calle Soto en camino a la escuela.

The Safe Routes to School (SRTS) Los Angeles project is creating a network of “neighborhood-friendly streets” in the neighborhood around the schools. New street design on Soto Street will help increase safety for all users of the road, including the many students and families that travel along and across Soto Street on their journey to and from school.

### SOTO & BOULDER & SHERIDAN STREETS

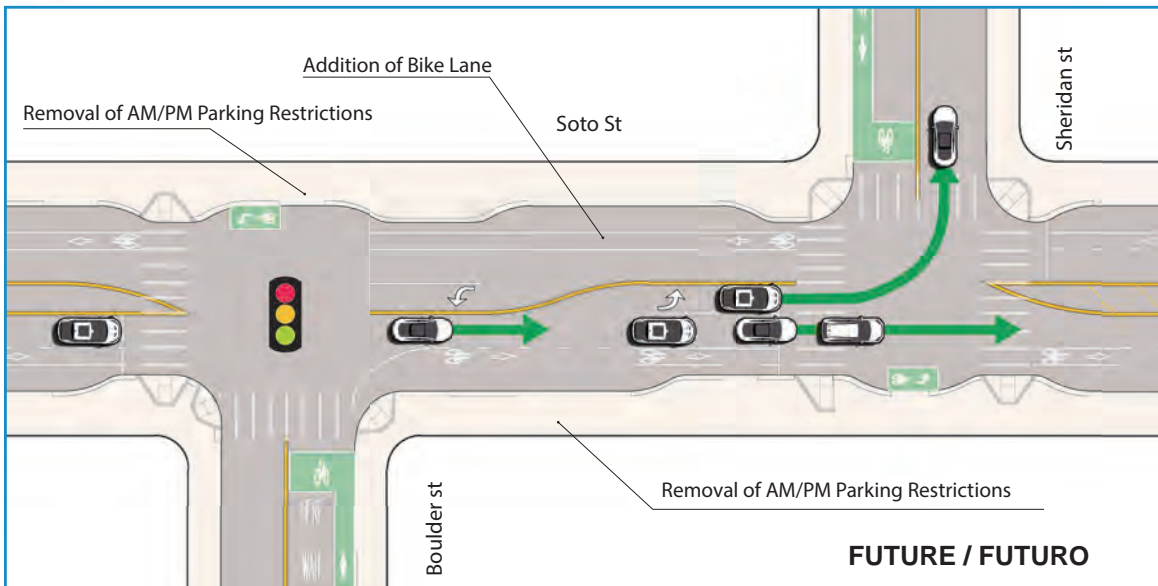
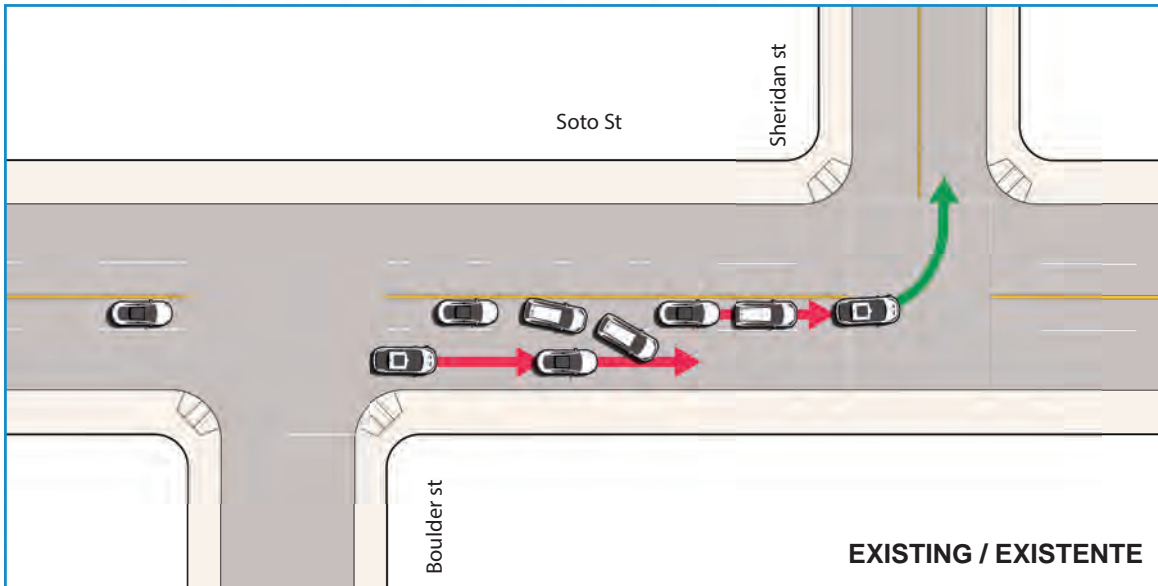

Illustration Credits: Feiyang Zhang

### BENEFITS / BENEFICIOS

- *Nuevo semaforo para aumentar la seguridad de peatones* / New traffic signal to enhance pedestrian crossing.
- *Nuevo bolsillo para dar vuelta a la izquierda y carril del centro reduciran conflictos vehiculares* / New Left Turn Pocket and Center Turn Lane reduces vehicle conflicts
- *Eliminación de restricciones de estacionamiento AM y PM* / Removal of AM and PM Parking Restrictions simplifies through traffic
- *Espacios más seguros para bicicletas* / New Bike Lanes create safer spaces for bicycling

### IMPLEMENTACIÓN DEL PROYECTO 2017-2018 / PROJECT IMPLEMENTATION 2017 – 2018

## Safe Routes to School Project: Soto Street Enhancements

El programa de Safe Routes to School/Rutas Seguras a la Escuela de Los Angeles esta creando una "red de calles amigables" rodeando las escuelas Breed y Sheridan. Un nuevo diseño sobre la calle Soto ayudara a incrementar la seguridad para usuarios de la carretera, incluyendo a los estudiantes y familias que cruzan la calle Soto en camino a la escuela.

The Safe Routes to School (SRTS) Los Angeles project is creating a network of "neighborhood-friendly streets" in the neighborhood around the schools. New street design on Soto Street will help increase safety for all users of the road, including the many students and families that travel along and across Soto Street on their journey to and from school.

### SOTO STREET & CESAR CHAVEZ AVENUE

#### BENEFITS / BENEFICIOS

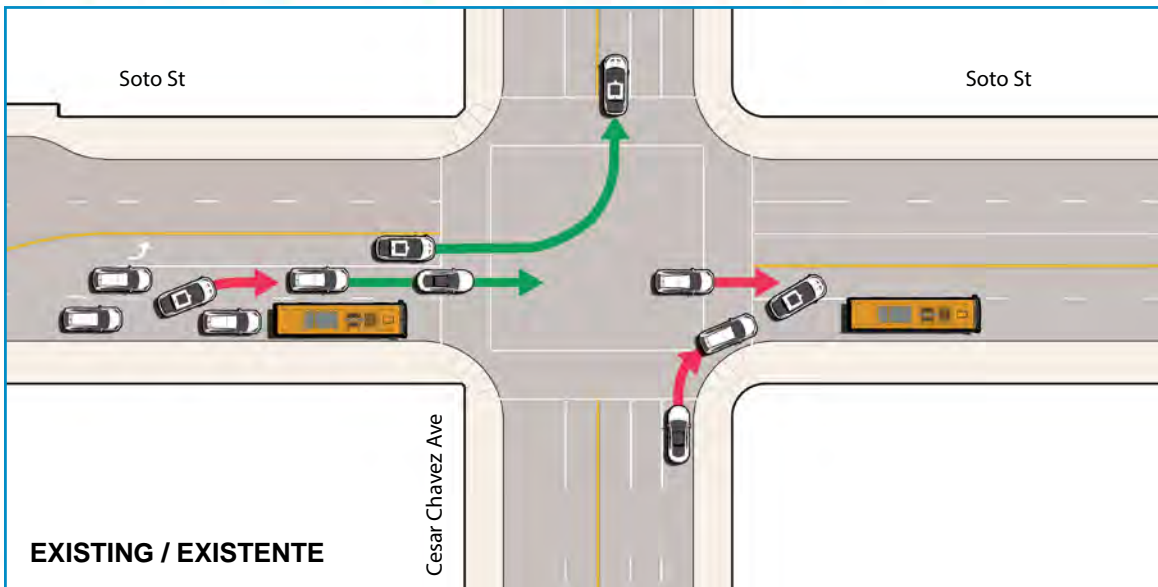

- Nuevo bolsillo para dar vuelta a la izquierda y carril del centro reduciran conflictos vehiculares / Left Turn Pocket and extended Center Turn Lane reduces vehicle conflicts
- Diseño simplificado de un carril para vehículos atravesando la calle Soto aumentara eficiencia de autobus / Simplified through lane design increases bus efficiency

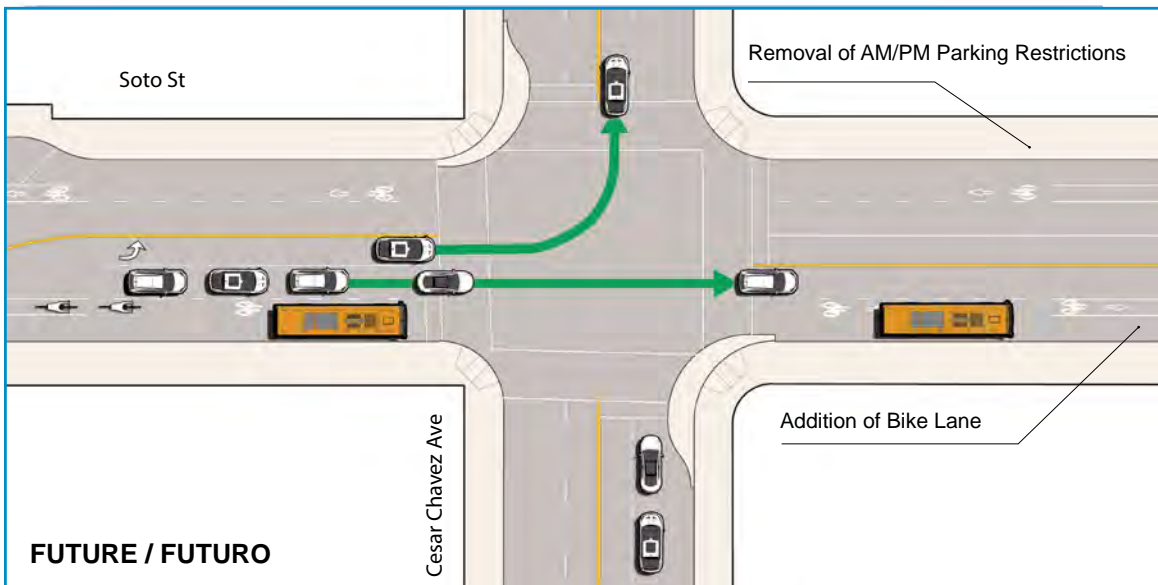

- Eliminación de restricciones de estacionamiento AM y PM / Removal of AM and PM Parking Restrictions simplifies through traffic
- Espacios más seguros para bicicletas / New Bike Lanes create safer spaces for bicycling

Illustration Credits: Feiyang Zhang

### IMPLEMENTACIÓN DEL PROYECTO 2017-2017 / PROJECT IMPLEMENTATION 2017 – 2018